



Instituto Euvaldo Lodi
PELO FUTURO DA INDÚSTRIA



PASSAPORTE INDUSTRIAL

www.passaporteindustrial.com.br

Gargalos das Indústrias



Morosidade na mobilização de trabalhadores



Repetição de treinamentos e exames para ingresso nos contratos



Aumento do custo com mobilização de trabalhadores

O Passaporte Industrial

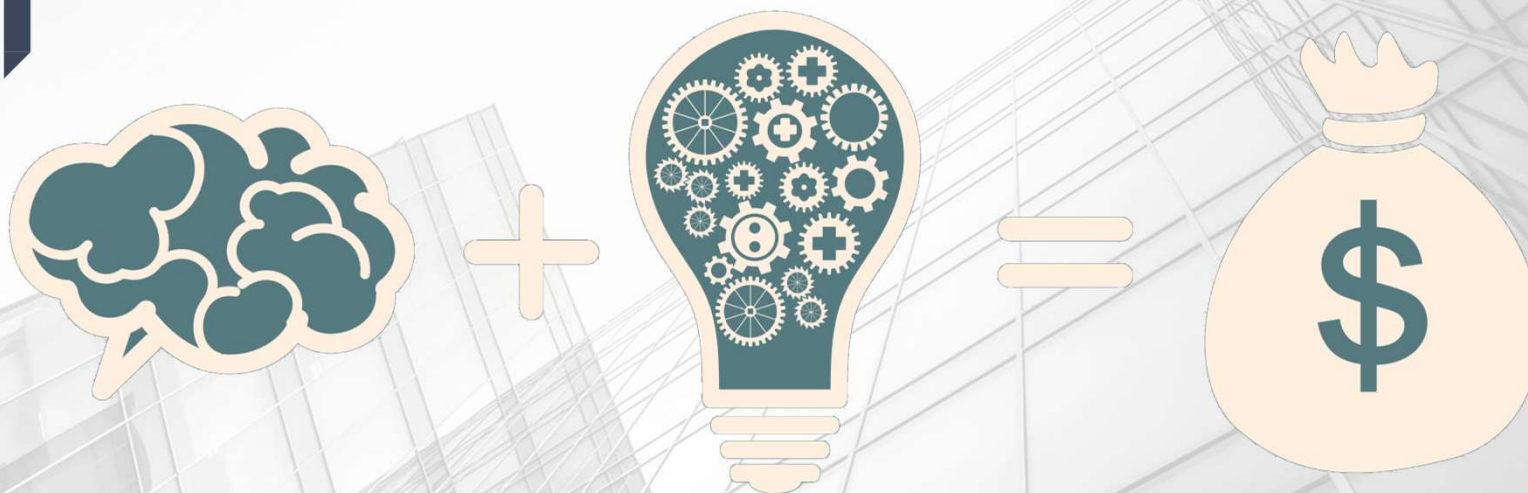

- Acesso a dados confiáveis de treinamentos e de saúde ocupacional, por meio de uma ferramenta informatizada que, de forma unificada, garantem uma mobilização rápida, econômica e segura.

Atores

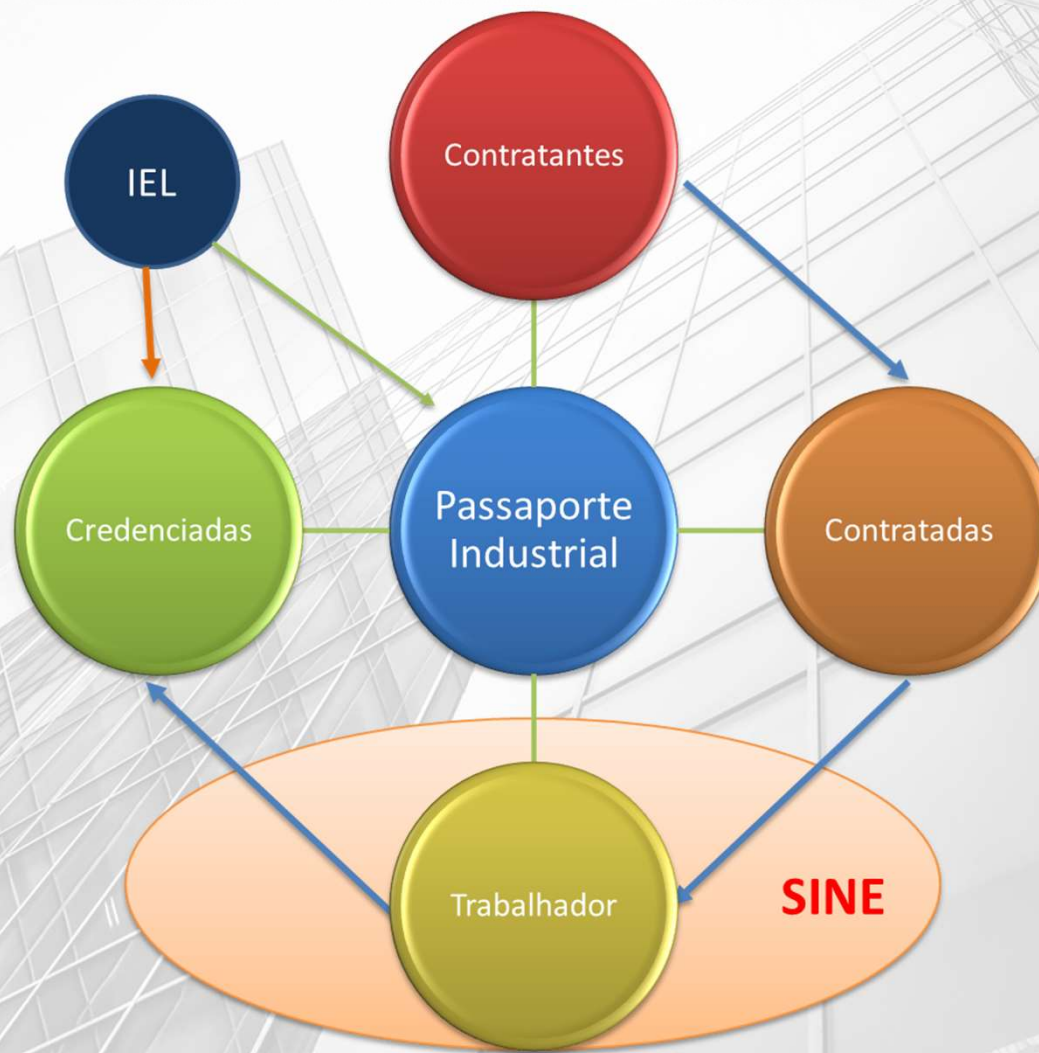

Linha do tempo

1 – Nov. 2013

3 – Ago. 2016

5 – Nov. 2016

7 – Nov. 2018

2 – Set. 2014

4 – Set. 2016

6 – Set. 2017

- 1 – Lançamento e assinatura de protocolo de intenções (ARCELORMITTAL, SAMARCO, SUZANO e VALE);
- 2 – Alinhamento de treinamentos (cargas horárias, conteúdos programáticos, validades) e de programas legais;
- 3 – Alinhamento de exames;
- 4 – Apresentação do Passaporte Industrial à SRTE;
- 5 – Adesão SETADES para disponibilização das agências do SINE;
- 6 – Início das operações via Passaporte Industrial;
- 7 – Adesão da TechnipFMC.

Governança

Comitê Gestor

Coordenação
Executiva

Grupo Técnico
(Avaliação)

Avaliadores

Ganhos do Passaporte Industrial

CONTRATADAS

Ampliação da base de trabalhadores aptos a serem contratados

Agilidade no início dos contratos com empresas contratantes

Melhoria da qualidade da mão de obra.

Redução de custos com treinamentos, exames de tempo do empregado fora da área.

Agilidade na contratação de mão de obra qualificada

Passaporte Industrial



CARLOS SILVA PEREIRA

LIBERAÇÃO	VALIDADE
TRABALHO EM ALTURA	04/08/2021
DIREÇÃO PREVENTIVA	16/07/2024

SAÚDE	VALIDADE
Avaliação Médica (ASO)	02/11/2020



CONTRATADA

NOME: CARLOS
CPF: 295.455.000-77
NASCIMENTO: 01/01/1986
LOCALIZADOR: 070-011086



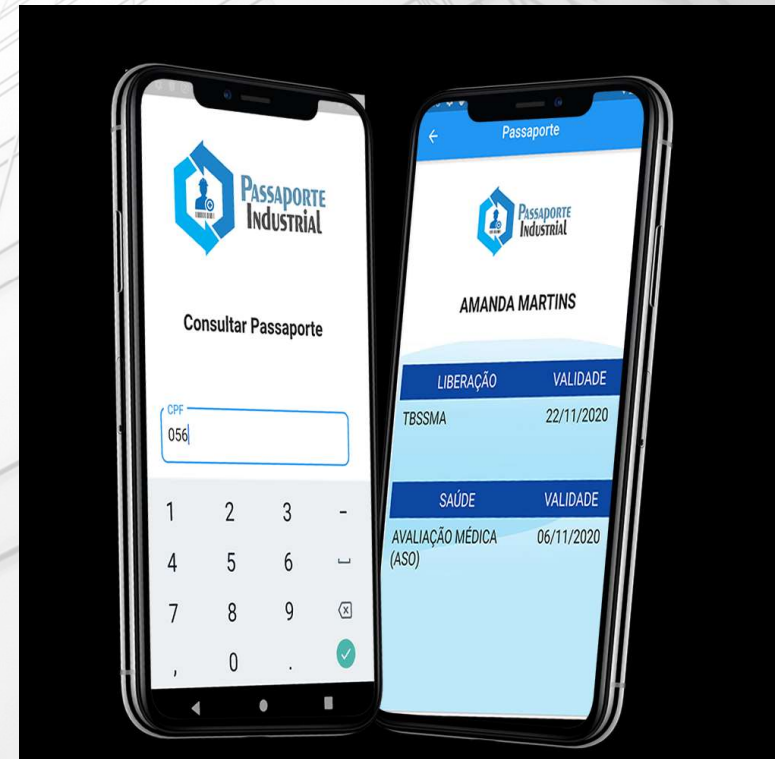

Indicadores



Passaporte Industrial Geral de Passaportes Emitidos

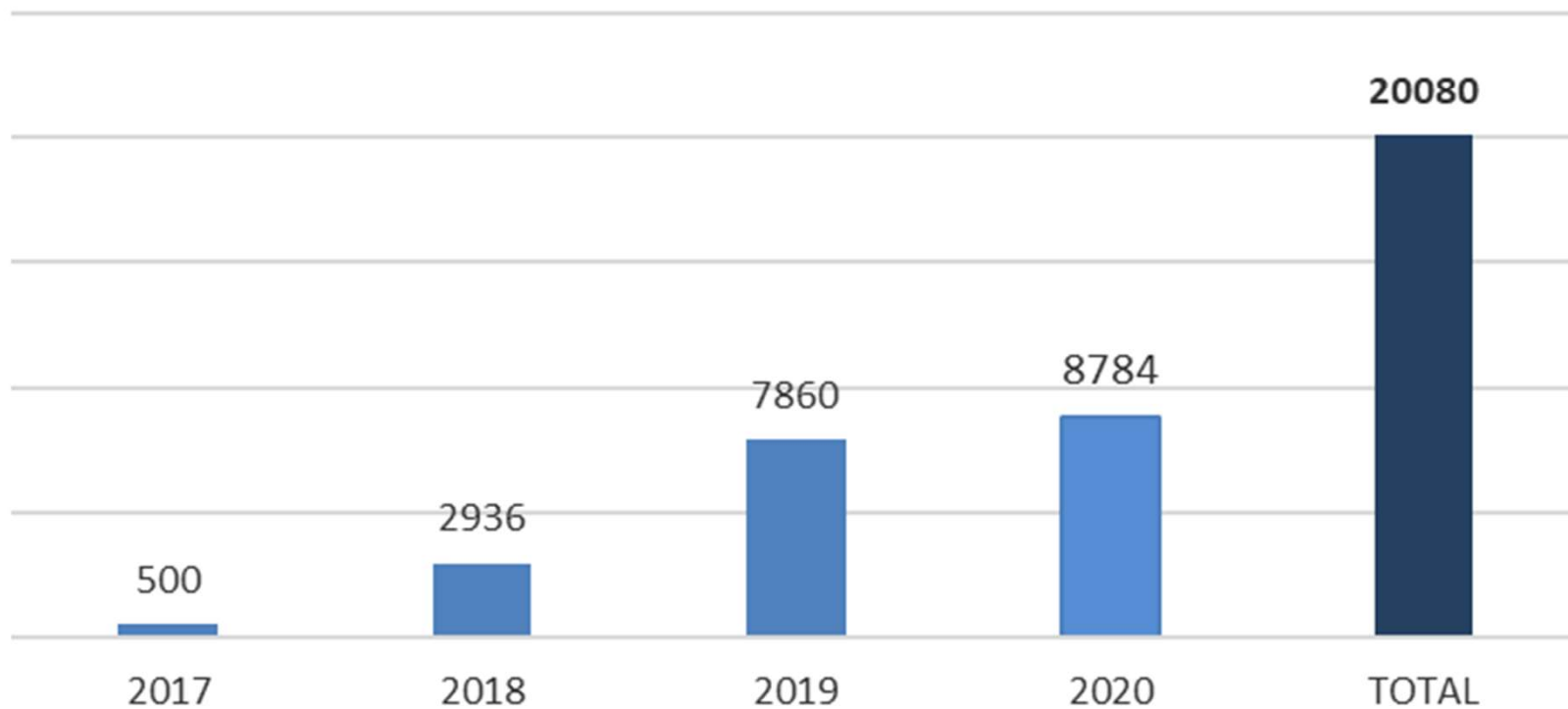

Indicadores



- Contratadas aderidas: 102 empresas
- Homologadas em saúde: 18 empresas
- Homologadas em treinamento: 26 empresas

Depoimentos:

“O passaporte industrial é um instrumento que permite às empresas uma grande economia de tempo e recursos na mobilização de pessoal em obras nos grandes complexos. Além disso reduz o número de exames e treinamentos que os trabalhadores tem que fazer. Tudo isso reduz desgaste dos trabalhadores e economia para a indústria. Acredito tanto que o sou o passaporte número 02”



Manoel Pimenta
Diretor GM Industrial

Depoimentos:

“A Tereme é parceria do Passaporte Industrial desde seu início e foi nítido o ganho que tivemos ao logo deste tempo com agilidade em nossos processos de mobilizações, diminuído significativamente o tempo entre selecionar e dispor o funcionário em área para executar suas atividades, com a segurança de todos tramites legais cumpridos na integra.

Outro ganho significativo foi quanto ao custo de admissão, que com uma mobilização mais rápida foi possível diminuir o tempo ocioso do funcionário entre a contratação e a efetiva prestação de serviço, de forma que ao logo do tempo foi possível mensurar esta economia podendo ser transformar em economia para os nossos contratantes diminuindo o custo de mobilização em nossos contratos.

Fabio Rodrigues
Gerente de RH TERE ME

COORDENAÇÃO



Instituto Euvaldo Lodi
PELO FUTURO DA INDÚSTRIA

Cassiano Orsi Hemerly
Coordenador Executivo do
Passaporte Industrial pelo IEL-ES
E-mail: passaporteindustrial@findes.org.br
Telefone: 27 3334-5753